

Blues træning

En blueskala er karakteriseret ved at have sænket - eller lavt - 3.trin og 7.trin i forhold til en durskala - du kan også finde sænket 5.trin., men det er mest i jazznumre.
De sænkede trin kan du finde i din node ved via de tilføjede **løse fortegn** - enten et b for tonen eller et opløsningstegn. Det afhænger af tonearten.

Eksempel i C-dur

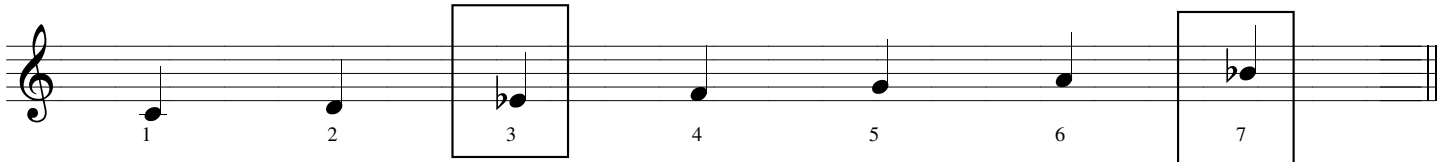

Skriv nu selv det sænkede 3. og 7. trin ind i de nedenstående durskalaer.

1. først finder du 3. og 7.trinnet.
2. check nu med de faste fortegn om der er et fortegn for tonerne
3. indsæt det relevante løse fortegn:

- ♭ eller ♮

Opgave 1



Opgave 2



Opgave 3



Opgave 4



Opgave 5

